

COMUNE DI MONTALCINO

INTEGRAZIONI ALLO STUDIO DI IMPATTO AMBIENTALE RELATIVO ALLA
STRUTTURA RICETTIVA UBICATA IN LOCALITA' CASTIGLION DEL BOSCO

UBICAZIONE: Strada Provinciale 103 - loc.tà Castiglion del Bosco - Montalcino

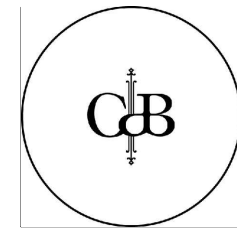

PROPRIETA': CASTIGLION DEL BOSCO Hotel S.r.l.
Località Castiglion del Bosco, 53024 Montalcino

ELABORATO: **STATO DI PROGETTO _ VERIFICA DEL RISPETTO
DELLE DISTANZE FRA EDIFICI** Scala 1:400

Allegato
11
28.11.2016

Firma del legale rappresentante

Firma del Progettista



PLANIMETRIA GENERALE

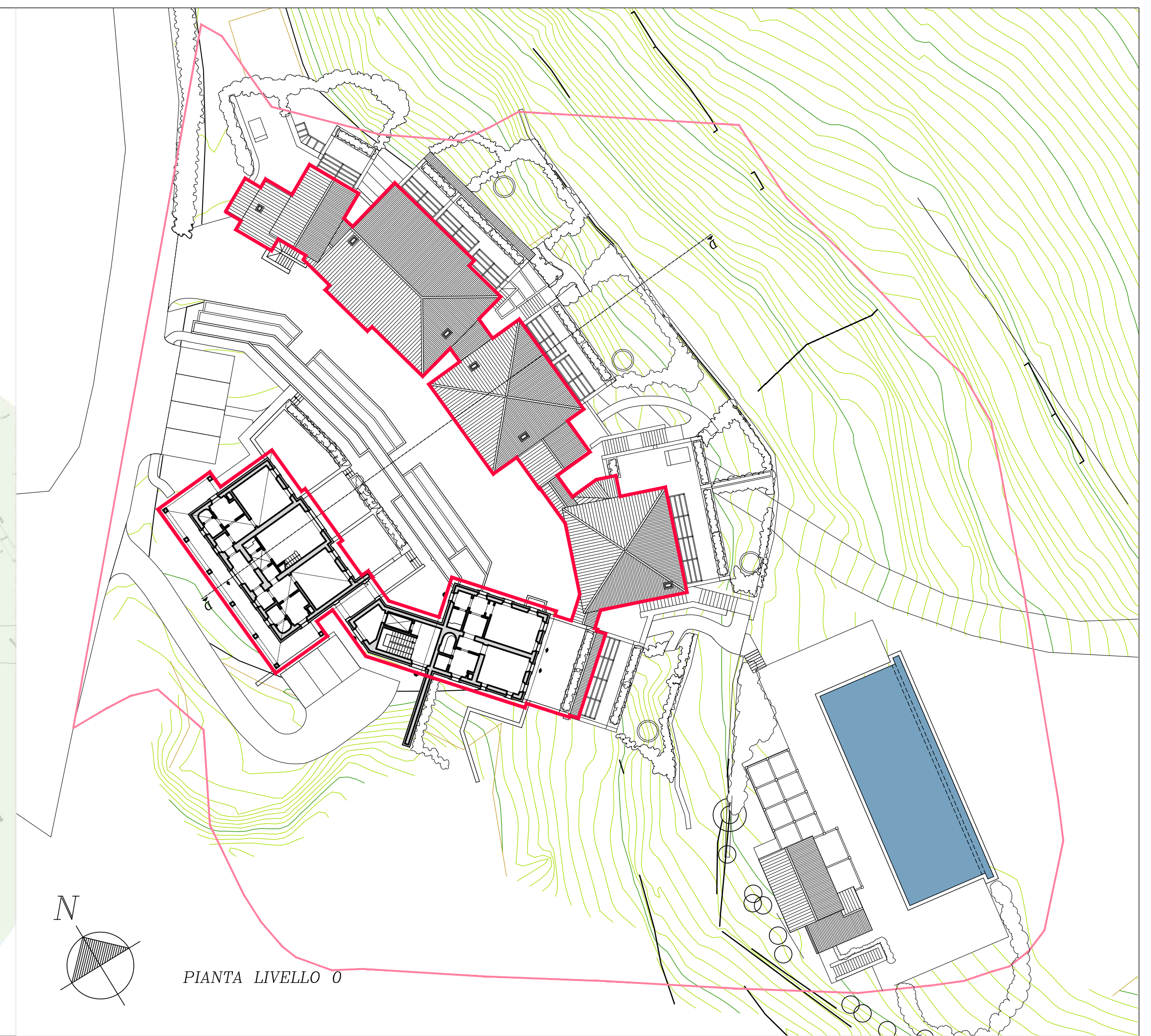

PIANTA LIVELLO 0

COME SI EVIDENZIA DELLE PLANIMETRIE L'INTERO
ORGANISMO EDILIZIO SI CONFIGURA COME UN UNICO
EDIFICIO CON DIVERSIFICATO SVILUPPO ALTIMETRICO.

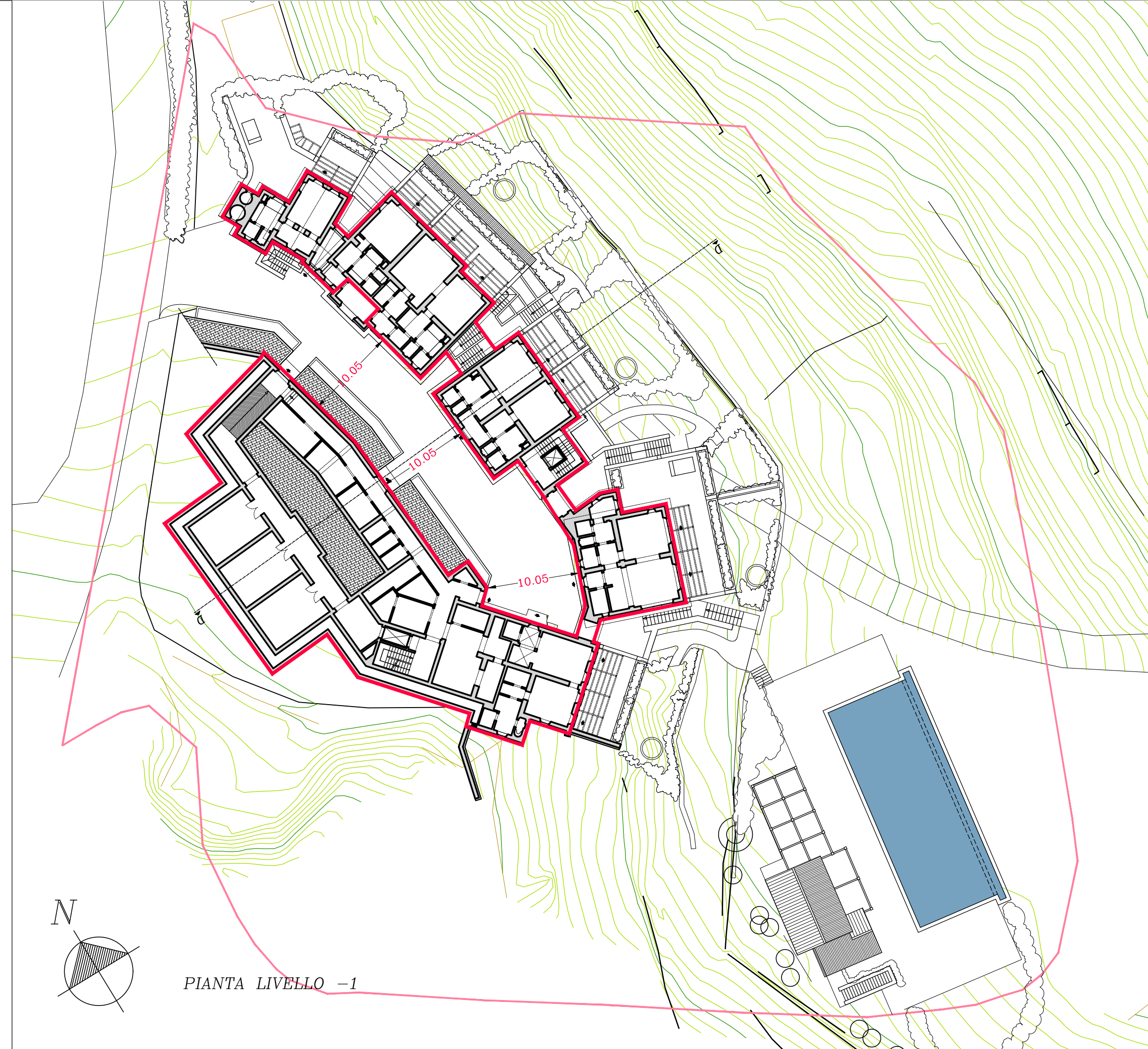

PIANTA LIVELLO -1



PIANTA LIVELLO -2